REGIONE VENETO	PROVINCIA DI BELLUNO

COMUNE DI SAN VITO DI CADORE

PIANO ASSETTO TERRITORIO COMUNALE (P.A.T.) "SAN VITO DI CADORE"

Relazione per la Valutazione di Incidenza

Allegato I – Carta delle trasformabilità e habitat Natura 2000

DOTTORI FORESTALI ASSOCIATI CASSOL E SCARIOT
Dott. Michele Cassol
Dott. Alberto Scariot

Collaboratrice
Dott.ssa Barbara Serbati

DOTTORI FORESTALI ASSOCIATI CASSOL E SCARIOT
Via Stadio, 18 32036 Sedico (BL)
Tel/Fax 0437-852760
C.F./P.IVA 01094400254

Sedico
Aprile 2014
(aggiornamento Ottobre 2014)

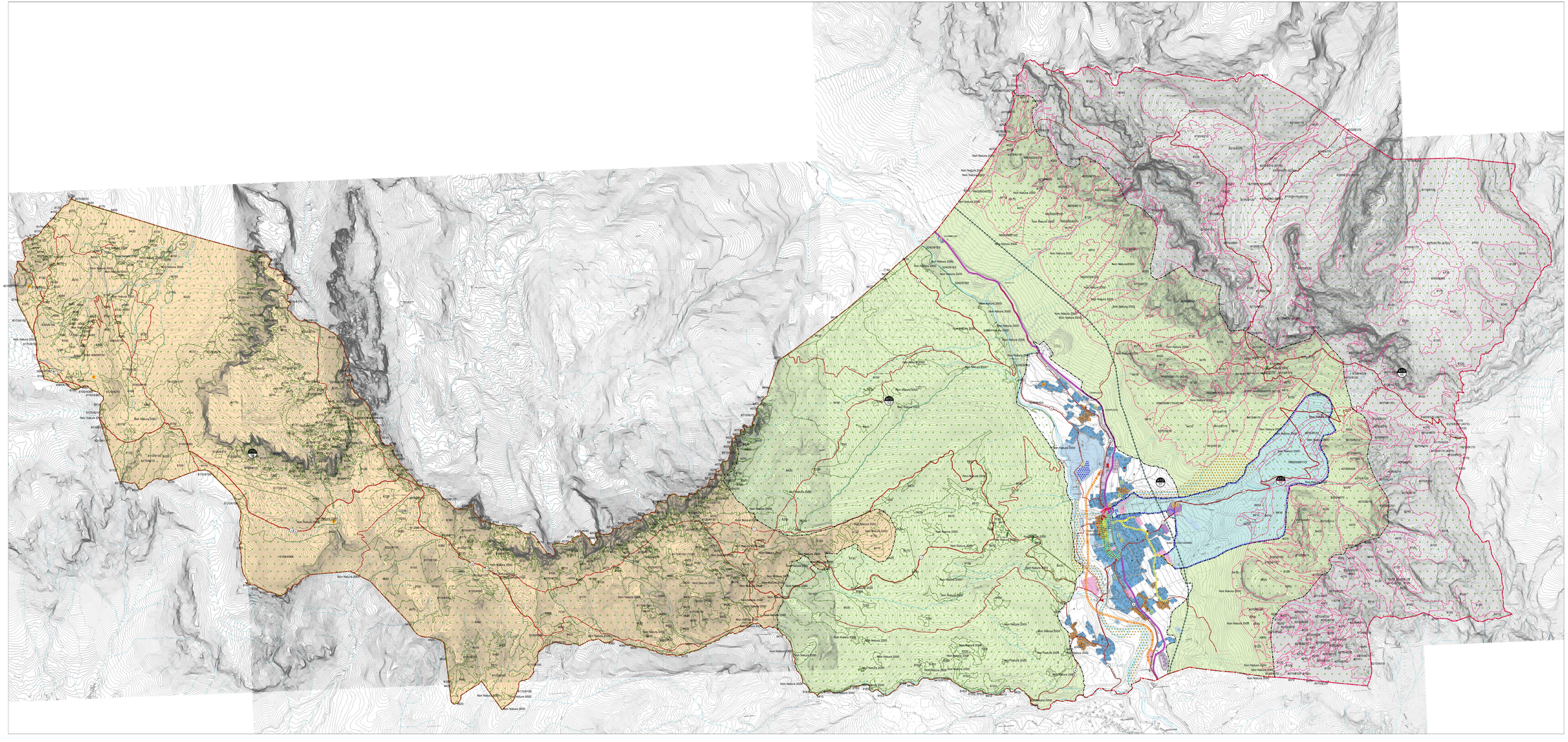

LEGENDA

Confine comunale

INDIVIDUAZIONE DEGLI AMBITI TERRITORIALI OMOGENEI - A.T.O. (art.3)

- ATO 1 – Ambito urbano
- ATO 2 – Ambito del Demanio sciabile
- ATO 3 – Ambito dei versanti boscati
- ATO 4 – Ambito dei pascoli montani
- ATO 5 – Ambito delle rocce e dei ghiaioni

AZIONI STRATEGICHE

- Aree di urbanizzazione consolidata residenziale (art.28)
- Aree di urbanizzazione consolidata produttiva / alberghiera (art.30, art.31)
- Servizi di interesse comune di importanza sovralocale esistenti (art.25)
- Servizi di interesse comune di progetto (art.25)
- Demanio sciabile (art.33)
- Programma Complesso "Piazza Mercato" (art.29)
- Rifugi (art.21, art.31, art.34)
- Attività alberghiere (art.31, art.34)
- Rotatoria di progetto (art.38)
- Viabilità principale di progetto (art.38.3)
- Viabilità secondaria da potenziare (art.38.2, 38.3)
- Ambito di mobilità da riqualificare (art.29)
- Ipotesi di tracciato ferroviario (art.38.8)
- Interventi per la mitigazione del rischio idraulico (art.13)

VALORI E TUTELE

- Edifici e complessi di valore monumentale e testimoniale (art.9, art.26)
- Centri storici (art.26)
- Ritrovamenti archeologici (art.9):
  - Muregia Giau (da PTCP)
  - Miniera storica _ Col Piomin (da PTCP)
  - Mondeval (da PTCP)
  - Chiesa S. Floriano
- Sentieri CAI (art.38.5)
- Itinerari tematici escursionistici (art.34, art.38.5)
  - Pittura del '500
  - Via Alpina
  - Antica Strada Regia
  - Alta Via delle Dolomiti
  - La Sentinela
- Lunga Via delle Dolomiti (art.34, art.38.4)
- Aree nucleo (art.8)
- Stepping stone (art.8)
- Corridoio ecologico (art.8)

PIANI DEGLI INTERVENTI A COORDINAMENTO TEMATICO (art.34)

- Prati, pascoli ed aree boscate
- Contratto del Fiume Boite
- Sistema UNESCO
- Qualità dei centri urbani
- Architettura storica di montagna
- Riqualificazione energetica dei centri
- Collegamenti intervallivi
- Mobilità pedonale urbana e parcheggi
- Qualità alberghiera (QUAL)
- Piccola ricettività
- Rete dei percorsi del territorio

HABITAT

- Habitat SIC/ZPS IT3230081 Gruppo Antelao—Marmarole—Sorapis
- Habitat SIC IT3230017 Monte Pelmo—Mondeval—Formin